Qlik Partner
Solution Provider

xax QlikView/Qlik Sense SIB-Workshop

Seeing is Believing: Sehen und testen Sie die Qlik-Produkte in Ihrer Live-Infrastruktur

Bei jedem Business Intelligence Projekt ist ein entscheidendes **Kriterium** die angemessene, zukunftsorientierte und investitionssichere **Softwareauswahl**. Stimmt die Ergonomie? Läuft die Technik? Wie aufwendig ist die Anpassung? Passt die Lösung?

Kein eingeschränkter Prototyp, keine veralteten Demodaten, keine Kompromisse: Testen Sie QlikView oder Qlik Sense live mit **echten Daten in einer vollwertigen Umgebung** und überzeugen Sie sich: **Seeing is Believing!**

Ein **SIB-Workshop** liefert allen Beteiligten und Entscheidern sowohl die fachlichen als auch strategischen **Entscheidungsgrundlagen**, ob und wie mit Qlik gearbeitet wird, welche Vorteile und Herausforderungen sich daraus ergeben und wie die spätere Praxis aussieht.

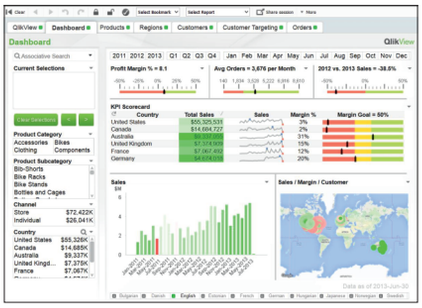

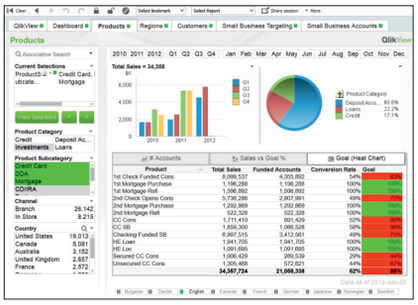

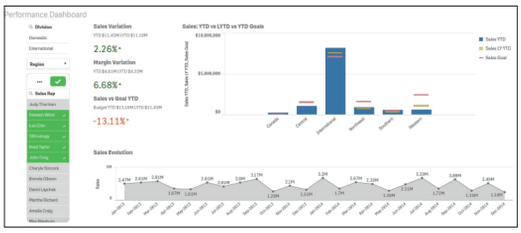

Der Workshop setzt sich aus folgenden Bestandteilen zusammen:

- Definition der Ziele: Erarbeitung des zu erreichenden Ergebnisses
- Installation: Bereitstellung der Software in Ihrem Unternehmen zu Testzwecken
- Erstellung Skripte/Schnittstellen: Live-Anbindung eines Vorsystems (bspw. SAP)
- Definition Analysedetails: Konkretisierung fachlicher Anforderungen
- Applikations-Erstellung: Anforderungen live umsetzen
- Vertiefung und Diskussion von Optionen
- Ergebnis-Präsentation: Große Abschlusspräsentation mit allen Entscheidern
- Test: 28 Tage Test der vollwertigen Infrastruktur

Die Teilnehmer des Workshops können die gesamte Entstehung der Anwendung live mitverfolgen, beeinflussen und auf Wunsch auch selbst nachvollziehen. Dies gewährleistet absolut realistische und nicht beeinflusste Einblicke in das System sowie dessen Nutzen; darüber hinaus werden alle Teilnehmer in die Lage versetzt, das System professionell und mit eigener Erfahrung bewerten zu können.

Die Workshop-Ergebnisse können auf Wunsch nach Erwerb entsprechender Lizenzen weiterverwendet werden.
Fordern Sie jetzt Ihr persönliches Angebot für Ihren SIB-Workshop an: 0421-63919-0 oder vertrieb@xax.de